

## Verrous quart de tour, à empreinte cruciforme

### Description de l'article/illustrations du produit

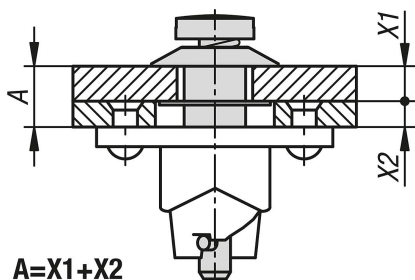

### Description

**Matière :**

Acier.

**Finition :**

Zingué.

**Nota :**

Les verrous quart de tour servent à maintenir et obturer des trappes, des couvercles de récipient, des habillages de machine, etc. Le verrou est fermé et ouvert par une rotation à 90°. La goupille se déplace en l'occurrence dans le boulon de verrou par le biais d'une came logée dans la partie inférieure du verrou et elle sollicite ainsi le ressort. Une petite gorge se trouve au point final de la came, dans laquelle la tige en croix s'enclenche. La force de précontrainte du verrou générée par le ressort garantit que le raccordement reste fermé et résiste aux vibrations.

Tous les composants du système de verrou (boulon de verrou, rondelle de maintien et partie inférieure du verrou) sont reliés au cache et à l'hubrisserie de façon imperdable.

La commande se fait par une empreinte cruciforme.

Le verrou quart de tour comprend toujours un verrouillage 1/4 de tour, une rondelle de maintien et une partie inférieure de verrou.

**Données techniques :**

Force de traction maximale 1300 N.

**Montage :**

Un trou de 8 mm est percé à travers le cache, à l'intérieur duquel est inséré le boulon avec la goupille, qui est sécurisé avec la rondelle de retenue par l'arrière. Un trou central de 13 mm ainsi que deux trous de fixation sont percés dans l'hubrisserie d'après le gabarit de perçage de la partie inférieure.

**Accessoires :**

Rondelles de retenue K1731.

Parties inférieures de verrou K1732.

## Verrous quart de tour, à empreinte cruciforme

### Dessins

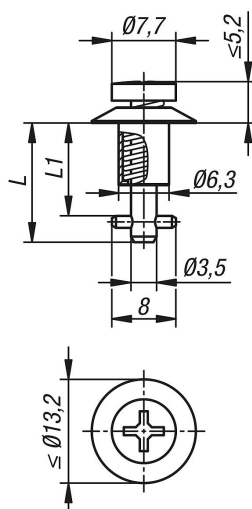

### Aperçu des articles

Référence	A	L	L1
K1730.111015	0,75 - 1,50	14,95	10,15
K1730.111090	1,50 - 2,25	14,95	10,9
K1730.111165	2,25 - 3,00	14,95	11,65
K1730.111240	3,00 - 3,75	17,2	12,4
K1730.111315	3,75 - 4,50	17,2	13,15
K1730.111390	4,50 - 5,25	17,2	13,9
K1730.111465	5,25 - 6,00	19,45	14,65
K1730.111540	6,00 - 6,75	19,45	15,4
K1730.111615	6,75 - 7,50	19,45	16,15
K1730.111690	7,50 - 8,25	21,7	16,9
K1730.111765	8,25 - 9,00	21,7	17,65
K1730.111840	9,00 - 9,75	21,7	18,4
K1730.111915	9,75 - 10,50	23,95	19,15
K1730.111990	10,50 - 11,25	23,95	19,9
K1730.112065	11,25 - 12,00	23,95	20,65
K1730.112140	12,00 - 12,75	26,2	21,4
K1730.112215	12,75 - 13,50	26,2	22,15
K1730.112290	13,50 - 14,25	26,2	22,9
K1730.112365	14,25 - 15,00	28,45	23,65
K1730.112440	15,00 - 15,75	28,45	24,4
K1730.112515	15,75 - 16,50	28,45	25,15
K1730.112590	16,50 - 17,25	30,7	25,9
K1730.112665	17,25 - 18,00	30,7	26,65
K1730.112740	18,00 - 18,75	30,7	27,4
K1730.112815	18,75 - 19,50	32,95	28,15
K1730.112890	19,50 - 20,25	32,95	28,9
K1730.112965	20,25 - 21	32,95	29,65